

**rzut więźby**  
1:20

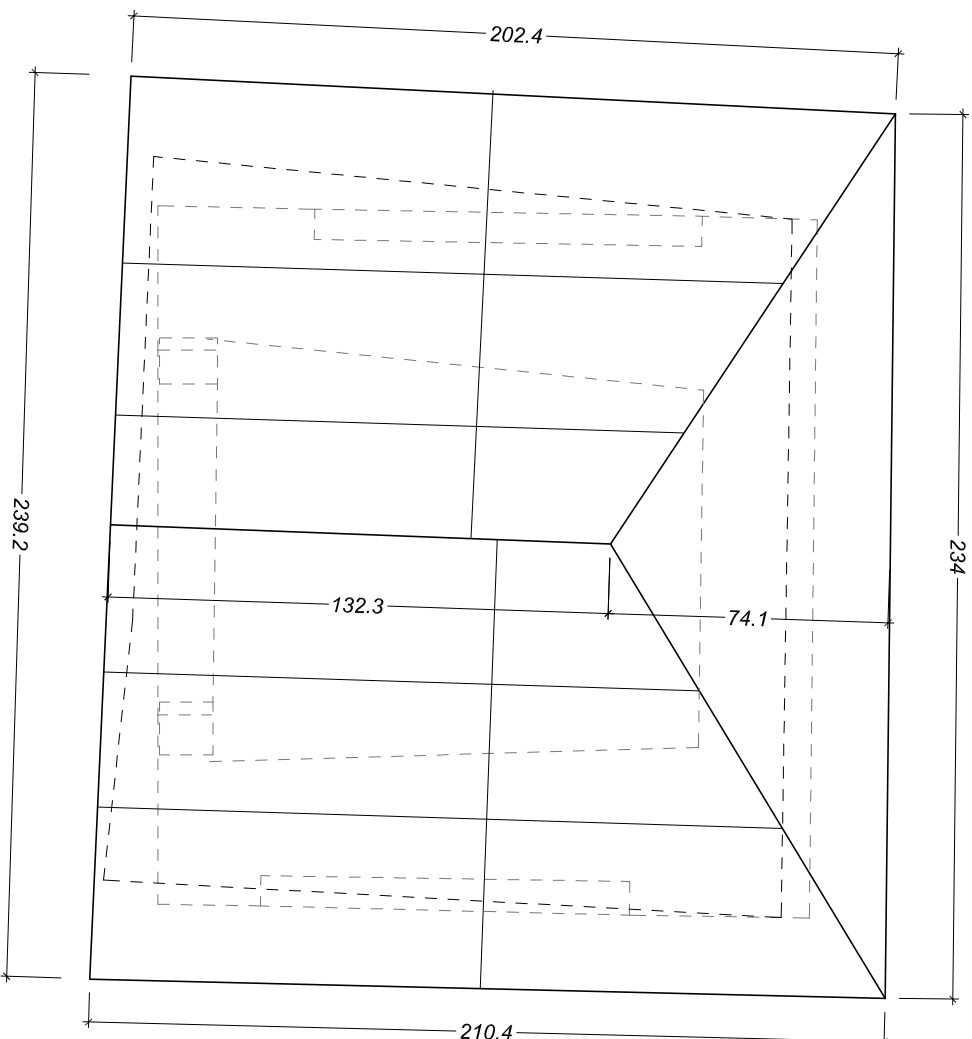

**rzut połaci**  
1:20

**Kkadwa**  
mgr inż. arch. Konrad Kochański  
A: ul. Bełma 11, 33-300 Nowy Sącz  
T: +48 512 95 82 20  
E: kkadwa@gmail.com  
n: 734-109-26-56

Nazwa zamierzenia budowlanego: **Rozbiórka zabytkowej kapliczki w ramach jej przeniesienia -translokacji**  
jednostka ewidencyjna Gródek n/Dunajcem  
[121003\_2], powiat nowosądecki  
obręb Poddle-Górowa [0005]  
działka ewid. nr 142  
INWESTOR: 33-318 Gródek n/Dunajcem 54

STADIUM:

**PROJEKT ROZBIÓRKI**

GEZ Gmina Gródek n/Dunajcem

ARCHITEKTURA  
mgr inż. arch. Konrad KOCHAŃSKI  
uprawnienia budowlane w specjalności architektonicznej  
do projektowania bez ograniczeń nr IP/CQA/19/2004  
wydane na podstawie rozporządzenia z dnia 15.05.2014 r. w sprawie  
zabudowy iDC, U 2014 poz. 1446 z późniejszymi zmianami

PRAWA AUTORSKIE ZASTRZEŻENIE: zastrzeżenie się od odpowiedzialności za opóźnienia  
KOPLOWANIE: NA ŚLADOWO WYKONANIE WYKAZA ZGODY AUTORA

nr rysunku: **B1a** skala / format: **1:20** data: **032022**  
@A3 nowy sącz

RYSUJEK:

**DACH**